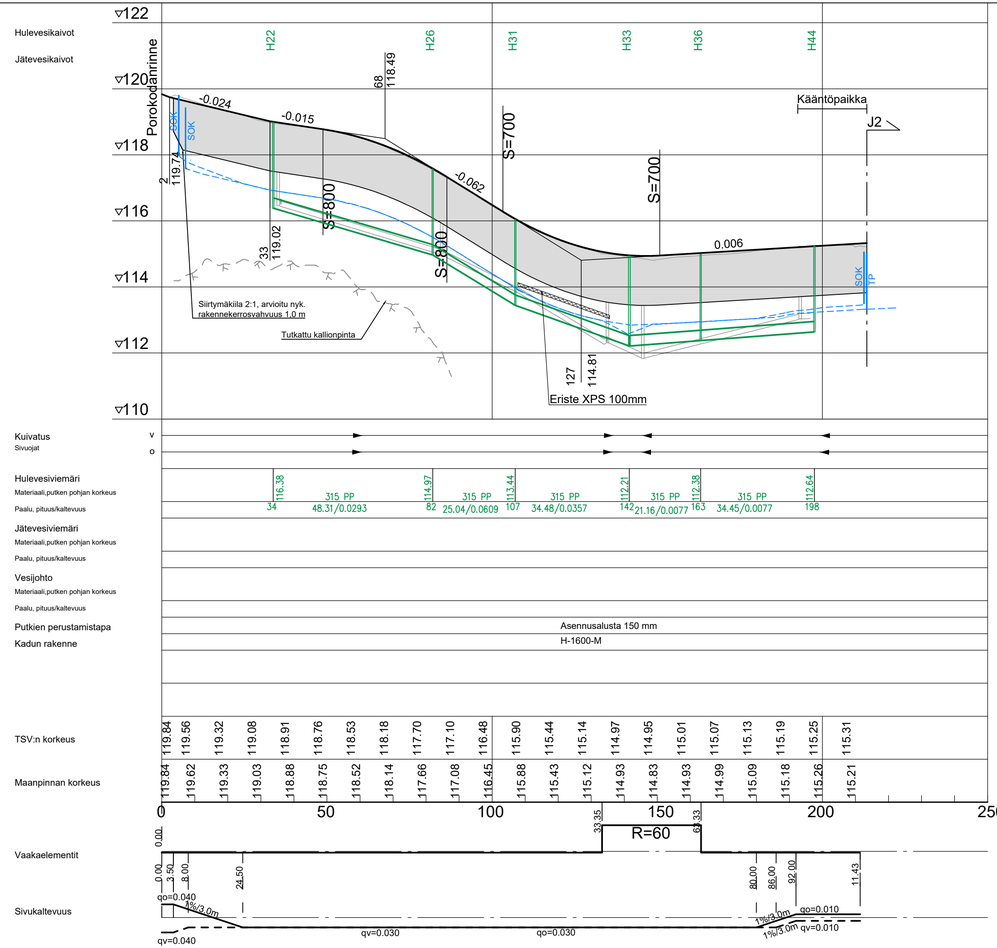

K3 Urakkatie (pl 120)

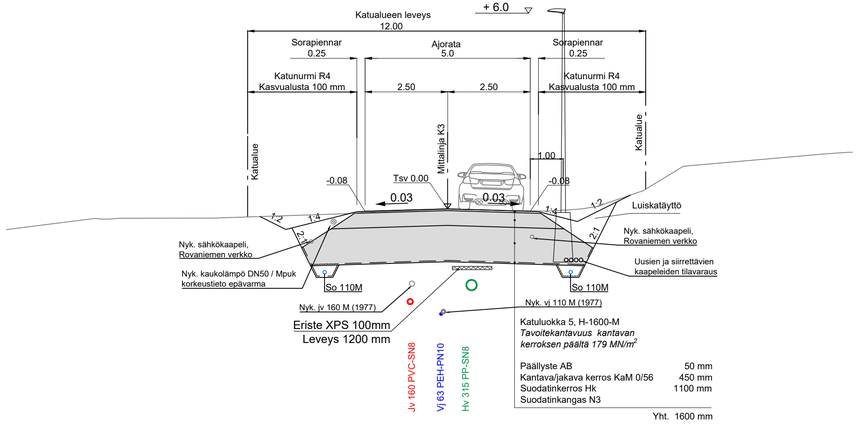

K3 Urakkatie, kääntöpaikka (pl 205)

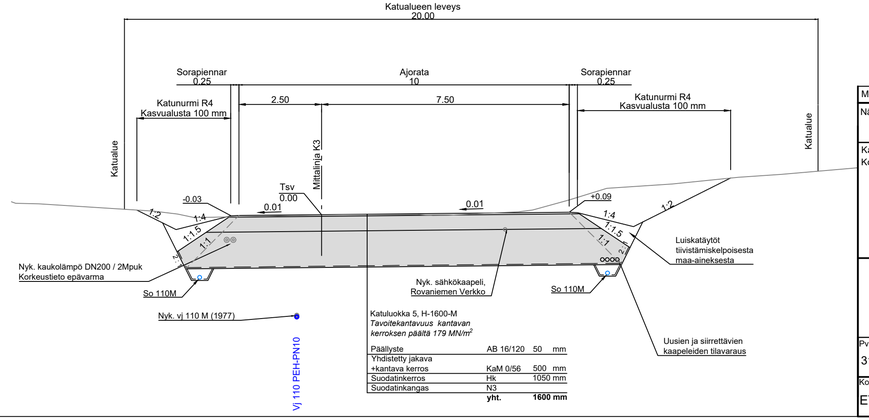

Merkki	Muutos	Pvm	Hyväksyjä	Päätös
Nähtävänä	Yhdyskuntasuunnittelun lautakunta	Pvm §	Kaupungininsinöörin päätös	Pvm §

Kaupunginosa/Kylä: 12/Ounasrinne

Kohde: K3 Urakkatie

Piirustuksen sisältö: PITUUSLEIKKAUS 1:1000 / 1:100; TYYPPIPOIKKILEIKKAUKSET 1:100

Mittakaava

Piirustuslaji: KATUPIIRUSTUS

DESTIA A COLAS COMPANY

ROVANIEMI TEKNISET PALVELUT YHDYSKUNTATEKNIIKKA Mäntyvaarantie 2, Rovaniemi

Pvm	Suunn.	Pvm	Tark.
31.10.2025	Jokke Kelahaara	31.10.2025	Kari Hyvönen
	Tark. Jonne Kurkinen		Tark.

Koordinaattijärjestelmä: ETRS-Gk26 | Korkeusjärjestelmä: N2000

Korvaa | Korvattu | Säilytys

Piirustusnumero: 8391 B - 222